

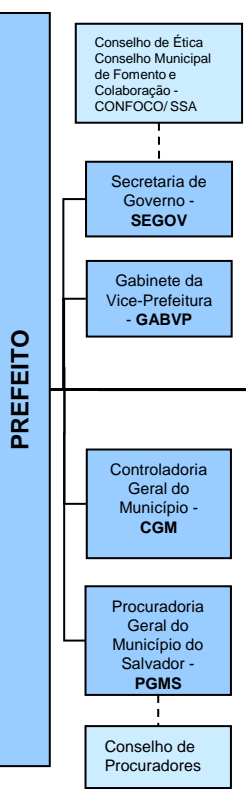

ESTRUTURA ORGANIZACIONAL
PREFEITURA MUNICIPAL DO SALVADOR - PMS



Base Legal:
 Lei nº 9.186/2016
 Lei nº 9.409/2018
 Lei nº 9.444/2019
 Lei nº 9.534/2020
 Lei nº 9.540/2020
 Lei nº 9.604/2021
 Lei nº 9.656/2022
 Lei Complementar nº 067/2017
 Lei Complementar nº 072/2019
 Lei Complementar nº 076/2020
 Lei Complementar nº 077/2021
 Lei Complementar nº 084/2022
 Lei Complementar nº 086/2023
 Lei Complementar nº 089/2025

Legenda:

- Funções
- Conselhos
- Administração Direta
- Administração Indireta
- Subordinação
- Colégio de Deliberação Superior
- Vinculação

